

Layout tipo das Áreas Não Aedificadas:  
situadas nas laterais dos lotes com largura de 1,00 metro

QUADRAS: B, J, K e N

QUADRA	LOTE	Área (m <sup>2</sup> )
B	02	25,00
	03 ao 07	25,00

QUADRA	LOTE	Área (m <sup>2</sup> )
J	03, 04 e 05	25,00
	06 ao 16	25,00
K	02 ao 07	25,00
	08 ao 12	25,00

QUADRA	LOTE	Área (m <sup>2</sup> )
N	01 ao 05	25,00
	06	24,55

QUADRA	LOTE	Área (m <sup>2</sup> )
B	02	25,00
	03 ao 07	25,00

QUADRA	LOTE	Área (m <sup>2</sup> )
J	03, 04 e 05	25,00
	06 ao 16	25,00
K	02 ao 07	25,00
	08 ao 12	25,00

QUADRA	LOTE	Área (m <sup>2</sup> )
N	01 ao 05	25,00
	06	24,55

- LEGENDA**
- Lotes Residenciais
  - Lote Comercial
  - Área Institucional
  - Área Verde
  - Área Verde/APP
  - Viela Sanitária
  - Sistema de Lazer
  - Canal central (sistema viário)
  - Destinado ao estacionamento
  - Diretrizes municipais vigentes
  - Faixa Não Aedificadas para implantação de infra-estrutura

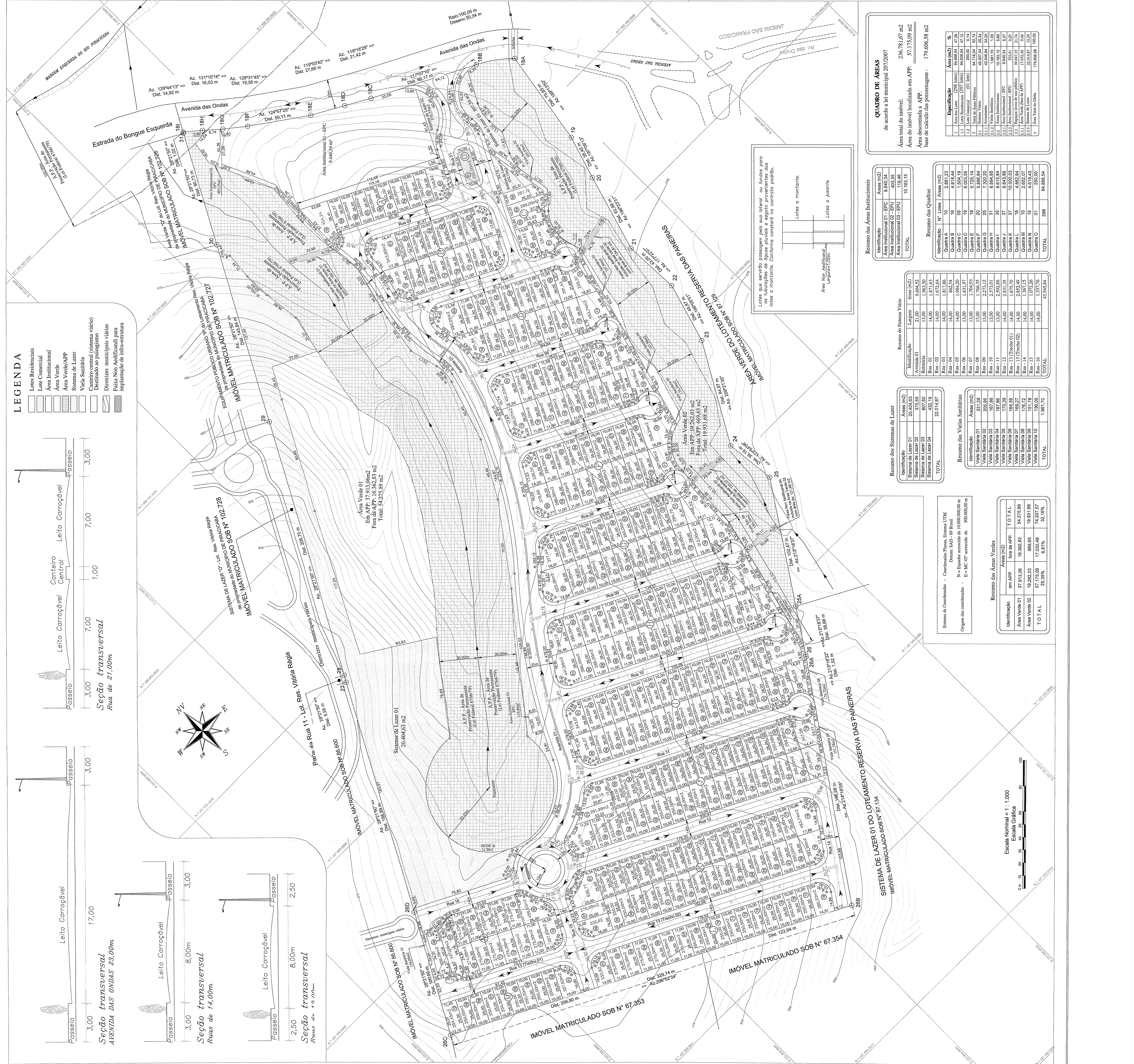
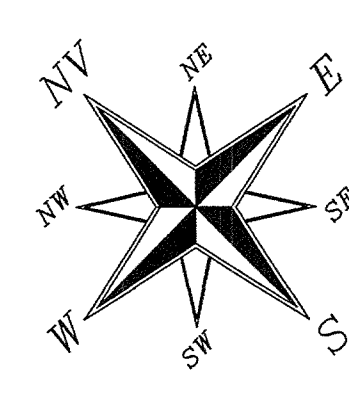
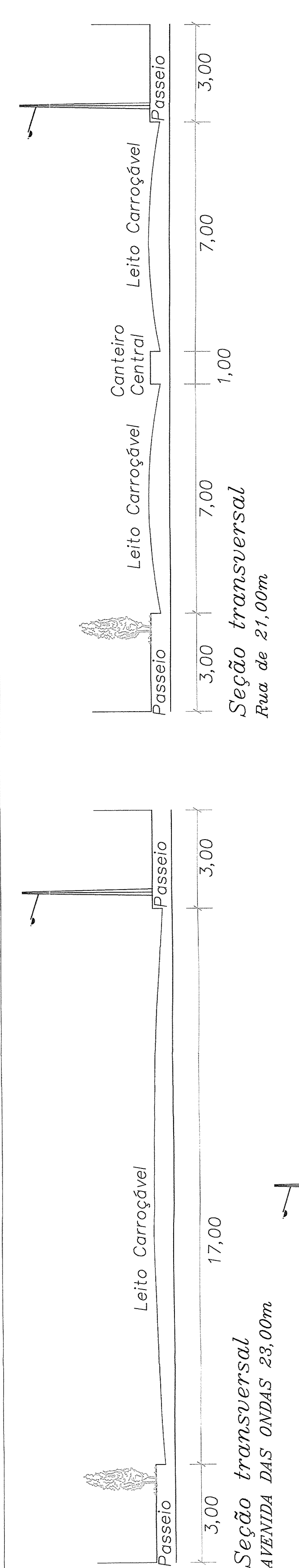

**QUADRO DE ÁREAS**  
de acordo a lei municipal 207/2007

Área total do imóvel: 236.781,67 m<sup>2</sup>  
Área do imóvel localizada em APP: 57.175,09 m<sup>2</sup>  
Área desmontada a APP: 179.606,58 m<sup>2</sup>

Identificação	Área (m <sup>2</sup> )	%
1 - Área das Lotes (236 Lotes)	84.888,54	47,26
1.1 - Área Institucional (297 Lotes)	84.888,54	47,26
2 - Área Verde (100,00)	23.212,87	12,26
2.1 - Área Verde (100,00)	23.212,87	12,26
2.2 - Área Verde (100,00)	23.212,87	12,26
2.3 - Área Verde (100,00)	23.212,87	12,26
3 - Área Verde (100,00)	23.212,87	12,26
TOTAL	179.606,58	100,00

**Resumo das Áreas Institucionais**

Identificação	Área (m <sup>2</sup> )
Área Institucional 01 - EFC	84.888,54
Área Institucional 02 - EFC	403,35
Área Institucional 03 - EFC	119,46
TOTAL	10.105,15

**Resumo das Áreas Verdes**

Identificação	Área (m <sup>2</sup> )
Área Verde 01	23.212,87
Área Verde 02	23.212,87
Área Verde 03	23.212,87
Área Verde 04	23.212,87
Área Verde 05	23.212,87
Área Verde 06	23.212,87
Área Verde 07	23.212,87
Área Verde 08	23.212,87
Área Verde 09	23.212,87
Área Verde 10	23.212,87
Área Verde 11	23.212,87
Área Verde 12	23.212,87
Área Verde 13	23.212,87
Área Verde 14	23.212,87
Área Verde 15	23.212,87
Área Verde 16	23.212,87
TOTAL	43.545,84

**Resumo das Áreas Verdes**

Identificação	Área (m <sup>2</sup> )	%
Área Verde 01	16.382,83	84,275,89
Área Verde 02	19.282,03	868,85
TOTAL	35.664,86	74,307,57

**Resumo das Áreas Verdes**

Identificação	Área (m <sup>2</sup> )	%
Área Verde 01	16.382,83	84,275,89
Área Verde 02	19.282,03	868,85
TOTAL	35.664,86	74,307,57

**Resumo das Áreas Verdes**

Identificação	Área (m <sup>2</sup> )	%
Área Verde 01	16.382,83	84,275,89
Área Verde 02	19.282,03	868,85
TOTAL	35.664,86	74,307,57

**Resumo das Áreas Verdes**

Identificação	Área (m <sup>2</sup> )	%
Área Verde 01	16.382,83	84,275,89
Área Verde 02	19.282,03	868,85
TOTAL	35.664,86	74,307,57

**EMPENHAMENTO: ÚNICA**

**BOSQUES DE PIRACICABA**

**PROJETO URBANÍSTICO**

Proprietário: BOSQUES DE PIRACICABA EMPENHAMENTO IMOBILIÁRIO SPE LTDA  
Local: Rua das Ondas - Bairro Ondas - Piracicaba - SP

ART.º nº 92221220150896872

Escala: 1/1.000

Localização: ASIMULADAS

APROVAÇÃO: A aprovação do projeto para fins de Projeção Urbanística e para fins de reconhecimento do empreendimento de propriedade do proprietário.

**QUADRO DE ÁREAS**

Identificação	Área (m <sup>2</sup> )
1 - Área das Lotes (236 Lotes)	84.888,54
2 - Área Verde (100,00)	23.212,87
3 - Área Verde (100,00)	23.212,87
TOTAL	131.314,28

Prof.ª Mariana de Oliveira  
Secretaria Municipal de Obras  
Proj. 38.117/07

em 01/11/2016

Eng.º Msc. Roberto Luiz de Fátima  
Proj. 38.117/07

Eng.º Msc. Roberto Luiz de Fátima  
Proj. 38.117/07