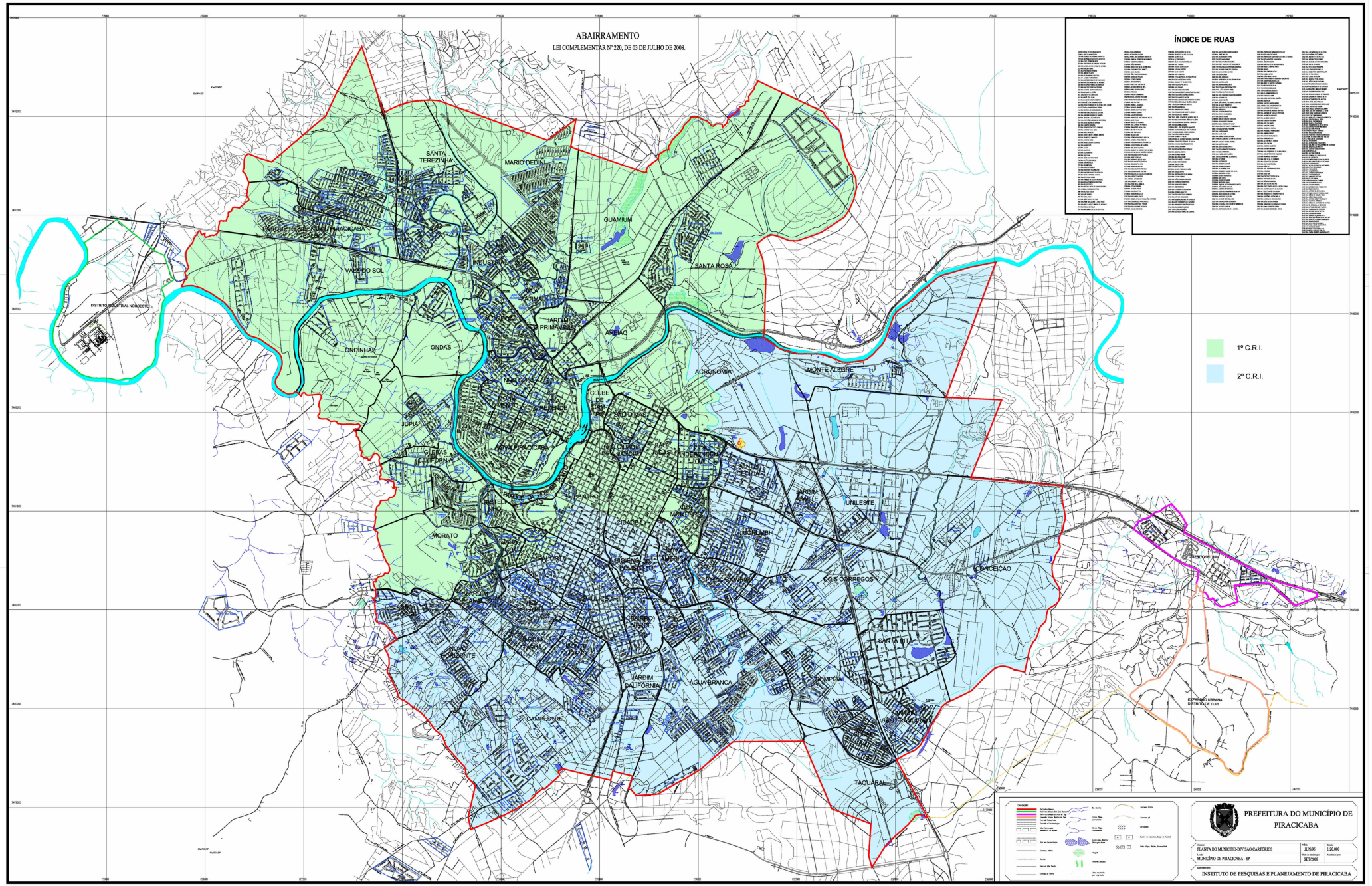
ABAIRRAMENTO
LEI COMPLEMENTAR Nº 220, DE 03 DE JULHO DE 2008.
ÍNDICE DE RUAS
1º C.R.I.
2º C.R.I.
SANTA TEREZINHA
MARIO DEDINI
GUAMIUM
SANTA ROSA
PARQUE RESIDENCIAL PIRACICABA (BALDO)
VALE DO SOL
INDÚSTRIA
JARDIM PRIMAVERA
AREIÃO
ONDINHAS
ONDAS
AGRONOMIA
MONTE ALEGRE
JUPIÁ
GLEBAS CALIFÓRNIA
CLUBE DE CAMPO
SÃO DIMAS
CENTRO
MORATO
UNILESTE
CONCEIÇÃO
DOIS CÓRREGOS
SANTA RITA
JARDIM CALIFÓRNIA
ÁGUA BRANCA
CAMPESTRE
TAQUARAL
DISTRITO INDUSTRIAL NORDESTE
EXPANSÃO URBANA DISTRITO DE TUPI
PREFEITURA DO MUNICÍPIO DE PIRACICABA
PLANTA DO MUNICÍPIO-DIVISÃO CARTÓRIOS
JUN/95
1:20.000
MUNICÍPIO DE PIRACICABA - SP
SET/2008
INSTITUTO DE PESQUISAS E PLANEJAMENTO DE PIRACICABA